瑞士

出發日期：2027年5月- 10月

Tour Code: EWZD09S

9天 深度【百年時計與阿爾卑斯山湖傳奇】

暢遊：蘇黎世、萊茵瀑布、伯恩、比爾、洛桑、日內瓦、威韋、蒙特勒、茵特拉根、琉德本納、施陶巴赫、施特歇爾貝格 、雪朗峰、蓋爾默、賴興巴赫、邁林根、龍疆、施坦斯、石丹峰、 琉森

全包系列

免收機場稅・燃油附加費・機場建設費
以及全程領隊、導遊、司機服務費



PREMIUM HOLIDAYS
尊賞假期

國泰航空



閃亮推介

- **『時間之城』貝爾，感受世界**
  參觀鐘錶品牌OMEGA和Planet Swatch博物館。

- **『巨型叉子』萊芒湖，世界紀錄認證的巨型雕塑**
  湖畔屹立著令人驚嘆的公共藝術，是湖光山色最奇特的存在。

- **『湖畔城堡』詩隆古堡，醇酒美景**
  古堡遠觀如於水上，登上古堡頂層更可飽覽雪山美景。
  特別安排於堡內品酩地道佳釀，寫意非凡。

- **『黃金快線Golden Express』**
  沿途欣賞瑞士田園風光，阿爾卑斯山脈映入眼簾，賞心悅目。

- **『觀景之醉』雪朗峰，挑戰感官極限**
  乘坐雪朗峰纜車，展開一場令人屏息的旅程，飽覽200座山峰壯麗景色。

- **『全球最陡峭無頂篷纜車』，坡度達106%**
  在半開放式的纜車欣賞沿途阿爾卑斯山景，體驗刺激及獨特的觀光。

- **『世界唯一的空中敞篷纜車 (CabriO)』，享受360 度全景視野**
  乘搭首創雙層無頂設計高空纜車，絕美風光盡收眼底。

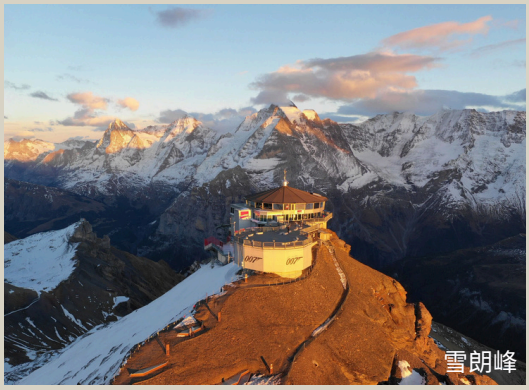
雪朗峰


石丹峰

「賞」話您知



感受時間的世界 - OMEGA及Planet Swatch博物館

歐米茄設立的博物館透過各種引人入勝的影片、精彩展覽，及充滿趣味的互動體驗等，呈現由1848年開始這間製錶品牌歷史故事。館內有4000多款的時鐘、懷錶及腕錶外，還有很多珍貴歷史文件，與及品牌與007電影系列的收藏。1965年歐米茄超霸手錶獲得NASA飛行認證，成為第一款登上月球的手錶。2022年OMEGA x SWATCH 聯手，以傳奇登月手錶打造創新腕錶。全新系列共有11款以星球命名，引起全球哄動!



全球最陡峭無頂篷纜車 - 蓋爾默纜車

位於瑞士伯恩高地哈斯利塔爾地區的蓋爾默纜車，是一條連接漢德格與蓋爾默湖的傳奇登山鐵路。這條鐵路最初建於 1920 年，原本是為了運送重型建材以協助蓋爾默湖大壩順利施工的工程軌道，直到 2001 年才正式改建並向公眾開放為觀光纜車。

纜車坡度達106%，乘坐開篷列車前往海拔1860米的蓋爾默湖；車程只需約12分鐘。沿途可欣賞壯觀的阿爾卑斯山脈和哈斯利塔爾谷美景。



親臨007拍攝電影 - 雪朗峰

矗立於瑞士伯恩高地、海拔2,970公尺的雪朗峰，是阿爾卑斯山脈中最具戲劇張力的觀景勝地。它曾是1969年007電影《女王密使》的取景地，峰頂的「Piz Gloria」不僅是全球首座高山360度旋轉餐廳，每45分鐘緩慢自轉一圈，讓旅人一邊品嚐美食，一邊無死角遠眺艾格峰、僧侶峰與少女峰組成的壯麗「瑞士天際線」。

於博格站體驗玻璃觀景平台和一段鐵網架空的高空棧道，一嘗真正無障礙地欣賞腳下與別不同的美景，刺激無比。

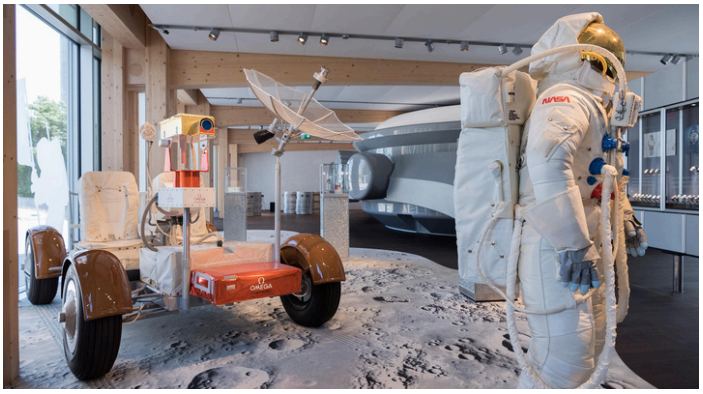

世界唯一的空中敞篷纜車 - CabriO

自1893年起，復古敞篷木製登山火車由施坦斯出發，沿山路前往石丹峰，保留瑞士登山鐵路的特色。抵達中轉站後，轉乘全球唯一的雙層空中敞篷纜車 CabriO，登上露天上層甲板，在開闊空間中感受山風與沿途景色。

纜車直達海拔1,898米，旅客可享受360度全景，俯瞰琉森湖、連綿雪山及周邊十座湖泊。由山谷逐步上升至高山，沿途視野由山谷延伸至高峰，湖泊、山巒與天空交織成壯麗畫面，充分展現瑞士山湖相映的自然風光，是行程中最具特色的體驗之一。



走近卓別林的世界 - 查理・卓別林博物館

於瑞士沃州日內瓦湖畔的威韋半山腰上，是紀念喜劇大師查理卓別林生平與電影藝術的莊園博物館，並以蠟像的形式再次見到他。

館內重現家庭起居空間、個人物品與歷史照片，呈現他私下的生活樣貌。可以觸摸大部分家具，甚至可以坐在上面。另外也新建的互動展館，重現經典電影場景、道具與蠟像，親身走入電影拍攝現場體驗與拍照，每套碟片中都會放映對應的原版影片。

精選酒店

- 洛桑連續兩晚住宿 Movenpick 酒店或同級
- 茵特拉根連續三晚住宿 The Hey 酒店或同級
- 琉森住宿 Radisson Blu 酒店或同級

圖片只供參考








精選美饌

- 韓式料理
- 湖畔餐廳
- 意大利Pizza及海鮮意粉
- 傳統烤芝士、薯餅及香腸
- 中式料理(8餸1湯)
- 雪朗峰 PIZ GLORIA 旋轉餐廳
- 瑞士傳統熱石料理
- 芝士火鍋
- 泰式料理

圖片只供參考


韓式料理


烤芝士

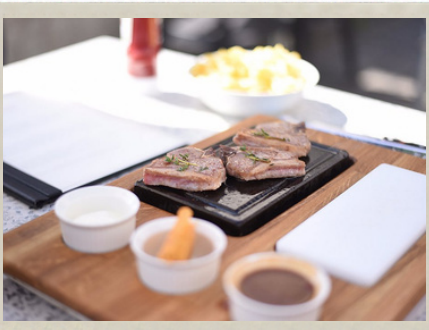
瑞士傳統熱石料理


意大利Pizza及海鮮意粉


雪朗峰 PIZ GLORIA 旋轉餐廳


芝士火鍋

入內參觀 外觀拍照 自費節目 膳食 下榻酒店

Day 01 香港 ✈ 蘇黎世(瑞士) ~ 沙夫豪森 ~ 萊茵瀑布 ~ 蘇黎世市內觀光 ~ 蘇黎世大教堂 ~ 伯恩

Hong Kong ✈ Zurich (Switzerland) ~ Schaffhausen ~ Rhine Falls ~ Zurich City Tour ~ Grossmuenster Church ~ Bern



由於航班起飛時間為凌晨，因此集合時間為出發前一晚於香港國際機場。由尊貴假期專業領隊陪同下，乘坐國泰航空直航飛往瑞士～蘇黎世。航機抵達後，專車前往沙夫豪森市內觀光。

- 萊茵瀑布：歐洲最大的瀑布之一，水流量巨大，德國大文豪「歌德」就曾形容它有如「海洋的盡頭」。
- 蘇黎世大教堂：是蘇黎世主要教堂之一，位於利馬特河河岸附近。
- 伯恩：瑞士的首都。漫步於舊城中總長 6 公里的拱頂長廊，瀏覽街中各式各樣的噴泉，並探訪具有千年歷史的鐘塔及聯邦宮。

NH Bern The Bristol 或 同級

早餐｜-- 午餐｜韓式料理 晚餐｜當地餐廳

Day 02 伯恩 ~ 比爾 ~ 歐米茄博物館 及 Planet Swatch 博物館 ~ 比爾湖 ~ 洛桑 ~ 洛桑大教堂

Bern ~ Biel ~ Omega Museum and Planet Swatch ~ Lake Biel ~ Lausanne ~ Lausanne Cathedral





比爾：瑞士製錶業的都會，座落於汝拉山下並比爾湖東端的宜人湖區，它同時兼備德語和法語兩種語言的獨特魅力。

- 歐米茄博物館：超過 4,000 件珍貴藏品，包括展館入門處設有登月車與太空衣，展示了隨NASA完成六次登月任務的「月球錶」，生動展現品牌超過175年的輝煌歷史。
- Planet Swatch 博物館：透過生動的展覽，展示超過5000 款最具標誌性的Swatch 手錶，回顧品牌的經典設計。
- 比爾湖：瑞士西部的一個湖泊，屬於「三湖區」之一。湖畔擁有陽光充沛的葡萄園村莊、製錶名城比爾，以及哲學家盧梭曾居住的聖彼得島，適合搭乘遊船與悠閒健行。
- 洛桑大教堂：早期法式哥德式建築的傑作，內部擁有 105 片中世紀彩色玻璃窗，其中最著名的是南側翼的玫瑰花窗。攀登鐘塔可俯瞰洛桑老城、日內瓦湖以及遠方的阿爾卑斯山全景。

Movenpick 酒店 或 同級

早餐｜酒店餐廳 午餐｜湖畔餐廳 晚餐｜酒店餐廳

Day 03 洛桑 ~ 日內瓦 ~ 萊芒湖遊船 ~ 威韋 ~ 卓別林的世界 ~ 洛桑

Lausanne ~ Geneva ~ Lake Leman Cruise ~ Vevey ~ Chaplin’s World ~ Lausanne



洛桑：是瑞士「奧林匹克之都」，坐落日內瓦湖畔，集國際奧委會總部、頂尖學府、中世紀舊城與世遺葡萄園於一身。

- 日內瓦：遊覽聯合國歐洲總部、紅十字會、湖畔花鐘。
- 萊芒湖遊船：又名叫日內瓦湖，橫跨瑞士和法國，湖上波光粼粼，沿途飽覽壯麗的阿爾卑斯山脈與世界遺產拉沃葡萄園梯田，並直達威韋，近距離欣賞矗立於日內瓦湖畔的巨型不鏽鋼公共藝術地標「巨型叉子」與水上的西庸城堡，盡享瑞士法語區浪漫風情。



威韋：古典風情的大廣場，繁花似錦的湖畔景致， 而 著名喜劇演員查理 . 卓別靈紀念雕像樹立於湖畔旁 。

卓別林的世界：聞名全球的英國喜劇演員卓別林，在萊芒湖旁渡過人生中的最後 5年，而卓別林居住的Manoir de Ban，籌備了15年，於2016年正式成為了一所記錄其傳奇一生的博物館。

Movenpick 酒店 或 同級
早餐｜酒店餐廳 午餐｜當地餐廳 晚餐｜意大利Pizza及海鮮意粉

Day 04 洛桑 ~ 蒙特勒 ~ 蒙特勒雕像 ~ 詩隆古堡及品酒 ~ +++「黃金快線」+++ 茵特拉根 ~ 市內觀光

Lausanne ~ Montreux ~ Freddie Mercury Statue ~ Chillon Castle Wine Tasting ~「Golden Express」~ Interlaken ~ City Tour





蒙特勒：依傍於日內瓦湖的避風灣，更是著名的葡萄園區，可飽覽瑞士的湖光山色美景。

蒙特勒雕像：由雕塑家伊雷娜・塞德萊茨卡（Irena Sedlecká）創作，高約 3 公尺的青銅雕像。皇后合唱團曾在此錄製專輯。

詩隆古堡及品酒：位於蒙特勒，曾是瑞士皇室御所，具有 700 年歷史，旁邊是風景優美的日內瓦湖。特別安排於堡內品酩地道佳釀，醇酒美景，寫意非凡。

黃金快線：整段觀光線路由三段鐵路組合而成，搭乘茵特拉根至蒙特勒路段，途經茲懷斯文，沿途可飽覽明麗湖景、牧場及葡萄園，別有一番景致。

茵特拉根: 位於伯爾尼高地，圖恩湖泊與布里恩茨湖之間，故又名「雙子湖城」。擁有得天獨厚的自然美景，也是購物天堂。

The Hey 或 Metropole 酒店 或 同級
早餐 | 酒店餐廳 午餐 | 傳統烤芝士、薯餅及香腸 晚餐 | 中式餐廳

Day 05 茵特拉根 ~ 琉德本納 (施陶巴赫瀑布) ~ 施特歇爾貝格 ~ 雪朗峰~ 米倫 ~ 茵特拉根 ~ 市內觀光

Interlaken ~ Lauterbrunnen (Staubbach Waterfalls) ~ Stechelberg ~ Schilthorn (Cable car) ~ Murren ~ Interlaken ~ City Tour

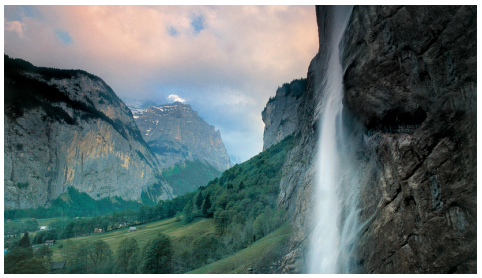



琉德本納：少女峰山麓下的瀑布小鎮。70多個瀑布小河、巍峨雪山及茂密的山林，獨有的醉人景致彷如世外桃源。

施特歇爾貝格：這裡是瑞士伯恩高地勞特布魯嫩山谷最深處的一座寧靜山間村莊，也是前往雪朗峰的重要纜車起點。村莊坐落在因特拉肯正南方的峽谷底端，東面為少女峰西面為雪朗峰。

雪朗峰：搭乘2025年全新升級纜車，前往海拔2970米，因曾是著名電影007鐵金剛的拍攝地而名聲大噪的雪朗峰。於博格站體驗玻璃觀景平台和一段鐵網架空的高空棧道，一嘗真正無障礙地欣賞腳下與別不同的美景，刺激無比。

註：如遇上登山纜車停駛，將以其他節目代替。

The Hey 或 Metropole 酒店 或 同級
早餐｜酒店餐廳 午餐｜雪朗峰 PIZ GLORIA 晚餐｜瑞士傳統熱石料理旋轉餐廳

入內參觀 外觀拍照 自費節目 膳食 下榻酒店

Day 06 茵特拉根 ~ 漢德克瀑布吊橋 ~ 蓋爾默纜車 ~ 蓋爾默湖(輕健行) ~ 邁林根 ~ 賴興巴赫瀑布 ~ 福爾摩斯紀念館

Interlaken ~ Handeck Suspension Bridge ~ Gelmerbahn Funicular ~ Gelmersee Staudamm ~ Meiringen ~ Reichenbach Falls ~ Sherlock Holmes Museum





漢德克瀑布吊橋：這座長約 70 公尺的人行吊橋橫跨阿勒河（Aare）峽谷，能近距離俯瞰壯觀的漢德克瀑布。

蓋爾默纜車：在半開放式的纜車欣賞沿途阿爾卑斯山景，帶來刺激及獨特的觀光體驗。

蓋爾默湖(輕健行)：位於伯恩高地，海拔1850 米，沿著碧綠的冰川水庫進行環湖徒步 (健步行時間大概1小時)。

賴興巴赫瀑布：一座總落差達 250 公尺的壯麗瀑布,當中《福爾摩斯》系列中福爾摩斯與莫里亞蒂教授決戰墜瀑的經典場景，現場設有紀念牌匾與標記。

福爾摩斯紀念館：館內完美還原了倫敦貝克街221B的書房。這裡鄰近福爾摩斯與莫里亞蒂教授決戰的萊辛巴赫瀑布，是小說迷必訪的英式推理朝聖地。

The Hey 或 Metropole 酒店 或 同級

早餐｜酒店餐廳 午餐｜當地餐廳 晚餐｜芝士火鍋

Day 07 茵特拉根 ~ 龍疆 ~ 施坦斯 ~ 石丹峰 ~ 琉森 ~ 卡貝爾橋 ~ 自由活動

Interlaken ~ Lungern ~ Stans ~ Stanserhorn ~ Lucerne ~ Chapel Bridge ~ Free for Leisure





早餐後，乘坐專車至湖畔隱世小鎮~龍疆，遊畢前往施坦斯，轉乘專車及空中「開篷」纜車登上石丹峰。遊畢返回琉森。

龍疆：韓劇《愛的迫降》取景地，是個依山傍湖的小鎮，湖光山色，景色美不勝收！小鎮旁的湖泊龍疆湖長大約2公里。龍疆湖的水與眾不同的地方是，它是一種特別的藍，彷彿在一塊藍寶石里融進了一絲草綠，那樣柔和，沁人心脾。

石丹峰：海拔1898米。自1893年起，牽引式木製小火車就從施坦斯安靜地來往石丹峰。 自2012年世界獨一無二的空中「開篷」纜車投入運作，能近距離感受纜車在立柱之間運行，享受無阻擋的舒適，欣賞壯麗的美景。

琉森：通向瑞士中心地帶的大門，位於湖畔如畫的風景區，鑲嵌在令人難忘的山嶺間；也是紀念品和名錶專門店的集中地。遊覽獅子紀念碑、卡貝爾橋。

卡貝爾橋：又名教堂橋，是琉森的著名地標，長204 米的木結構廊橋跨越羅伊斯河。於1993 年因撞船意外而被火災所燒毀，事後很快被重建並回復原貌。

Radisson Blu 酒店 或 同級

早餐｜酒店餐廳 午餐｜當地餐廳 晚餐｜泰式料理

Day 08-09 琉森 ~ 蘇黎世 ✈ 香港

Lucerne ~ Zurich ✈ Hong Kong

早餐後，乘坐專車至前往蘇黎世機場，乘坐國泰航空飛返香港。航機於第9天安抵香港。旅程至此完滿結束！

早餐｜酒店餐廳 午餐｜-- 晚餐｜--



詩隆古堡 Chillon Castle



卡貝爾橋 Chapel Bridge

如欲提升乘搭商務客位往返服務，請與本公司查詢。

註：報名前請參閱本公司或網頁 https://premiumholidays.com/tour_terms/內之最新版本的重要責任及細則條款。 上述之膳食安排，如遇節日、裝修或特殊情況，將安排其他膳食替代｜行程及膳食之先後次序，會按當地實際情況而可能有所改動，如遇特殊情況下關閉或假期或門票售罄，將會以其他節目代替｜如遇展覽會或其他特殊情況而未能提供行程表上的城市或酒店住宿，將安排鄰近或週邊城市之同級酒店住宿，客人不得藉此要求退款或賠償｜以上圖片及地圖只供參考。 EWZD09S-261118