大埃及博物館

如有關提升乘搭商務客位往返服務，請與本公司查詢。

10 天 埃及『法老傳說・古文明的國度』

Emirates

Tour code: MECA10W
出發日期：2026 年 12 月 23 日(聖誕節)

暢遊/ 埃及：開羅、亞斯旺、金安寶、艾德夫、樂蜀、洪加達

閃亮推介

- 『凌晨航班』乘搭阿聯酋航空客機出發，10 天=11 天行程。
- 安排雙程內陸航班『開羅~亞斯旺』及『洪加達~開羅』，節省車程，窩心之選。
- 升級安排 5 星級尼羅河遊船 MS Premium 住宿三晚，以不同角度觀賞埃及。
- 參觀 2025 年 11 月正式開放，備受全球矚目的『大埃及博物館』。
- 『世界七大奇蹟』吉薩金字塔群 - (細意安排入內參觀其中一座金字塔)。
- 重本包括遊覽『阿布辛貝神廟』及『薩卡拉階梯金字塔』，無需自費。
- 『阿拉伯式風帆船之旅』，體驗尼羅河河岸風貌。
- 法老王長眠之地 - 帝王谷 ，特別增遊『圖坦卡門陵墓』。

「賞」話您知

『埃及最有價值的建築遺跡』~阿布辛貝神廟位於埃及南部，神廟深處別有洞天。殿中的高大廊柱上刻著戰爭場景的藝術浮雕，柱頂的天花板下畫著張開翅膀的禿鷲。殿內上下各處的象形文字描述著古埃及第十九朝法老拉美西斯二世時代的顯赫戰功。

1960 年代因興建尼羅河水壩，為防止神廟被湖水淹沒，專家們決定把整座神廟遷移至高出河床水位 60 餘米的後山上，並將原址兩座神廟一一分解，切割成精確的塊狀（阿布辛貝神殿被切割成 807 塊，稍小的菲萊神殿則切割拆成 235 塊）。每一塊都被仔細編號，運送到高處，在一山坡面上重新組裝恢復壯觀原貌。

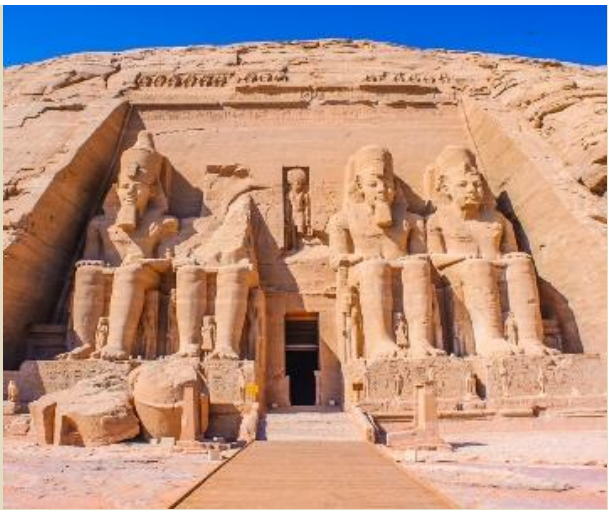

精選酒店

安排住宿 3 晚 5 星級尼羅河遊船 MS Premium 或同級

尊賞假期嚴選著名品牌的 5 星級遊船，行走來往亞斯旺及樂蜀的一段尼羅河，除風光優美外，更有不少神廟坐落於河岸兩旁。船上設備一應俱全，由登船一刻起，以不同角度觀賞埃及。

該船採用優雅的現代簡約風格，營造出一種優雅且不失溫馨的「水上精品酒店」氛圍。所有房間均配備大型全景落地窗，能毫無遮擋地將兩岸千年的古文明遺跡盡收眼底。

◆ 洪加達 連續入住 2 晚 5 星級 Movenpick Soma Bay 酒店或同級
◆ 開羅 入住 3 晚 5 星級 Hilton Ramses 酒店或同級

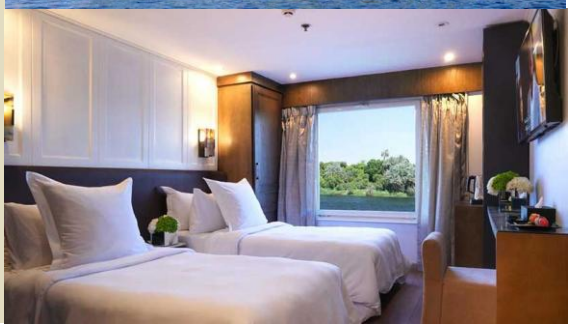

精選美饌

地道烤魚、旋轉餐廳、地道烤肉餐、金字塔景觀餐廳
乳鴿餐、5 星級尼羅河遊船上享用精美餐膳

由於航班起飛時間為凌晨，因此集合時間為出發前一天晚上

第 1 天 12 月 23 日	香港 ✈ 開羅(埃及) ~埃及博物館~無名英雄紀念碑~沙達墓 Hong Kong ✈ Cairo (Egypt) ~ Egyptian Museum ~ Monument of Unknown Soldier Memorial ~ Sadat Tomb

是日集合於香港國際機場，由尊賞假期專業領隊陪同下，乘坐阿聯酋航空經杜拜飛往埃及首都及最大城市-開羅。
航班抵達後，於開羅市內觀光。
開羅：公元 9 世紀成為首都，阿拉伯語意思為「勝利之都」。
埃及博物館：建於 1858 年，超過 30 萬件展品，盡顯古埃及的鼎盛繁華。收藏品亦相當多元化，包括精緻石棺、陶器、首飾。震驚世界的圖坦卡門黃金面具亦於這裡展出。

無名英雄紀念碑：於 1981 年落成，象徵對所有為國犧牲而未被署名的英雄們的崇高敬意與永恆懷念。
沙達墓：為紀念獲得 1978 年諾貝爾和平獎、推動中東和平的埃及前總統沙達而建的莊嚴陵墓，象徵和平與尊敬。

：5 星級 Hilton Ramses 酒店或同級

早餐	午餐	晚餐
--	地道烤魚	酒店餐廳

第 2 天 12 月 24 日	開羅~獅身人面像~吉薩金字塔群(細意安排入內參觀其中一座金字塔)~莎草紙畫店~階梯金字塔 Cairo ~ Sphinx ~ Giza Pyramid ~ Papyrus Shop ~ Sakkara Pyramids

獅身人面像：位於吉薩金字塔群旁邊，亦是世上最著名雕像之一。儘管如此，這個雕像仍存在許多個不解之謎。
吉薩金字塔群：由三座建造於約 4500 年前的金字塔組成，當中以胡夫金字塔最為著名。它是現存世上最大的金字塔，高 137 米，由 230 萬塊 1.5 至 50 噸的石頭堆砌而成。安排入內參觀其中一座金字塔。

莎草紙畫店：約在公元前 3000 年，古埃及人就開始使用紙莎草的莖製成的書寫介質作為當時主要的書寫材料。
階梯金字塔：埃及最古老金字塔，亦被稱為『梯形金字塔』

：5 星級 Hilton Ramses 酒店或同級

早餐	午餐	晚餐
酒店餐廳	乳鴿餐	當地餐廳

第 3 天 12 月 25 日	開羅✈亞斯旺~未完成方尖碑~大水壩~ 阿拉伯式風帆船之旅 Cairo ✈ Aswan ~ Unfinished Obelisk ~ High Dam ~ Felucca Sailing

早餐後，前往機場飛往亞斯旺。抵達後展開亞斯旺觀光之旅。

亞斯旺：第一瀑布下最大城市，尼羅河水路運輸的終點站。

未完成方尖碑：位於亞斯旺的花崗石礦場中，由女法老王哈姬蘇所建造，高達 41 米，重達 1150 噸。可惜方尖碑於建造途中出現裂痕。若完成的話，將會是全球最大的方尖碑。

大水壩：由於古時尼羅河經常氾濫，嚴重影響農民生計。當地政府於 1970 建成了高 111 米，長達 3.6 公里的大水壩。

阿拉伯式風帆船之旅：乘搭傳統阿拉伯風帆船，體驗尼羅河河岸風貌。

團友可自費參觀菲萊神廟

：5 星級尼羅河遊船 MS Premium 或同級

早餐	午餐	晚餐
酒店餐廳/ 輕便早餐盒	遊船餐廳	遊船餐廳

第 4 天 12 月 26 日	亞斯旺~阿布辛貝神廟~金安寶~ 鱷魚神廟及鷹神廟 Aswan ~ Abu Simbel ~ Kom Ombo ~ Sobek & Horus Temple

阿布辛貝神廟：由古埃及最偉大的法老拉美西斯二世(Ramses II)所建，也是新帝國的法老王時代最受保護的遺跡。廟外聳立著四座法老神像，面朝日出的東方。廟內別有洞天，高大廊柱上刻著戰爭場景的藝術浮雕，象形文字描述著拉美西斯二世時代的顯赫戰功。

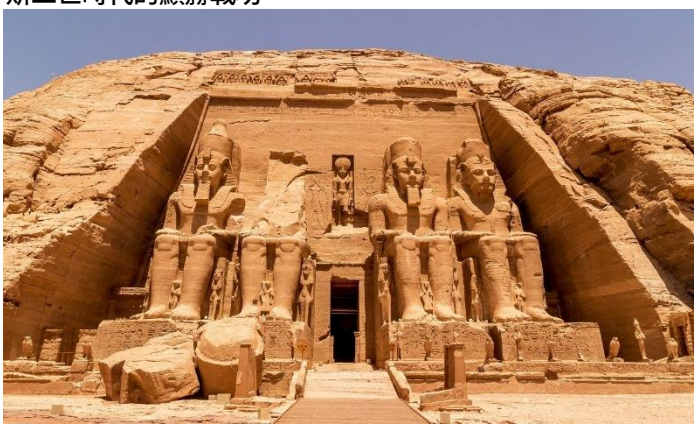

金安寶：古埃及時代的黃金之城，是商業活動頻繁的城鎮。

鱷魚神廟及鷹神廟：又稱雙神廟，分別供奉鱷魚神『索貝克』以及鷹神『荷魯斯』。

：5 星級尼羅河遊船 MS Premium 或同級

早餐	午餐	晚餐
輕便早餐盒	遊船餐廳	遊船餐廳

第 5 天 12 月 27 日	艾德夫~艾德夫神廟~馬車(二人一車)~樂蜀~ 卡納克神廟~樂蜀神廟 Edfu ~ Temple of Edfu ~ Horse Carriage ~ Luxor ~ Karnak Temple ~ Luxor Temple

艾德夫神廟：艾德夫可解釋為『復仇』。相傳鷹神荷魯斯於此地打敗殺父仇人賽特，古人為紀念此事而建成神廟。

樂蜀：起源於公元前 14 世紀，是多個古蹟的所在地。

卡納克神廟：被譽為埃及最壯觀的神廟，神廟內大柱廳佔地 5000 多平方米，有 134 枝高達 21 米的巨石柱豎立於廳內。

樂蜀神廟：建於公元前 1479 年，歷經數百年擴建。神廟外有兩座方尖碑，其中一座於殖民地時代運到巴黎協和廣場。

：5 星級尼羅河遊船 MS Premium 或同級

早餐	午餐	晚餐
遊船餐廳	遊船餐廳	遊船餐廳

第 6 天 12 月 28 日	樂蜀~萬農神像~帝王谷(包圖坦卡門陵墓門票)~女王神廟~洪加達 Luxor ~ Colossi of Memnon ~ Valley of Kings (Tutankhamun Tomb Entrance) ~ Hatshepsut Temple ~ Hurghada

萬農神像：2 座高 20 米的神像鎮守於帝王谷外，於多年前一場地震中損毀。

帝王谷：18 至 21 王朝 62 位法老王的長眠地，包括著名的拉美西斯二世以及唯一沒有被盜的圖坦卡門陵墓。

圖坦卡門陵墓：是 20 世紀最重要的古埃及考古發現，千年未被盜掘，出土黃金面具與文物，展現古埃及文明的輝煌瑰寶。

女王神廟：由埃及第一位女法老，又被稱為『埃及武則天』的哈姬蘇建成，哈姬蘇於丈夫去世後，以垂簾聽政方式輔助年幼的圖斯摩斯三世，其後攝政奪權，自立為法老。其後更於山中建成了這座氣勢磅礴的神廟。

洪加達：世界聞名的紅海沿岸城市，更是著名度假天堂。

：5 星級 Movenpick Soma Bay 酒店或同級

早餐	午餐	晚餐
遊船餐廳	當地餐廳	酒店餐廳

第 7 天 12 月 29 日	洪加達~自由活動 Hurghada ~ Free At Leisure

早餐後，團友可自由享用酒店設施或參加由尊賞假期領隊細意安排的自費項目。

是日可安排自費參加紅海遊船之旅

：5 星級 Movenpick Soma Bay 酒店或同級

早餐	午餐	晚餐
酒店餐廳	自理	自理

第 8 天 12 月 30 日	洪加達✈開羅~大埃及博物館~香精油店~哈利利露天市集 Hurghada ✈ Cairo ~ Grand Egyptian Museum ~ Perfume Shop ~ Khan Al-Khalili Market

大埃及博物館：全球最大的考古博物館，佔地約 50 萬平方米，展示超過 10 萬件文物，包括古夫太陽船、皇家木乃伊、梅內普塔國王的勝利柱，以及托勒密時代的雕像等。

香精油店：香精油是埃及的國寶之一，歷史源遠流長。除藥用及用於宗教祭祀，精油也是古埃及女子美容養顏的秘方。

哈利利露天市集：由驛站改建而成，是埃及最大型的露天市集。市集內各類型商店林立，更可體驗當地人的生活。

：5 星級 Hilton Ramses 酒店或同級

早餐	午餐	晚餐
酒店餐廳/輕便早餐盒	地道烤肉餐	旋轉餐廳

第 9/10 天 12 月 31 日 1 月 1 日	開羅~懸空教堂~埃及文明國家博物館(參觀木乃伊展覽) ✈ 香港 Cairo ~ El Muallaqa ~ National Museum of Egyptian Civilization ✈ Hong Kong

懸空教堂：建於 4 世紀，因建造在古羅馬時代巴比倫堡壘的南門樓上，教堂中殿就像懸掛在通道上因而得名。

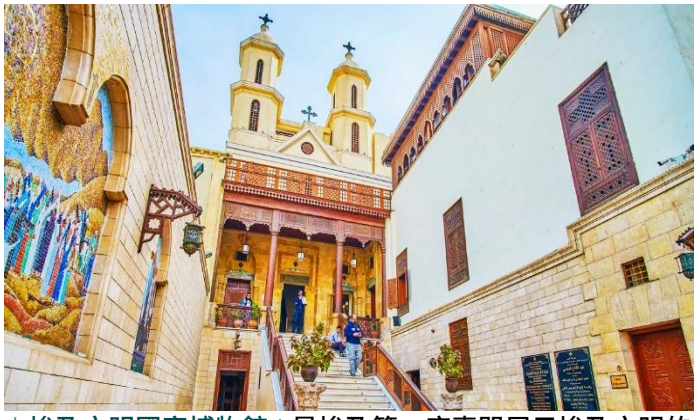

埃及文明國家博物館：是埃及第一座專門展示埃及文明的博物館，擁有約 5 萬件藏品，包括展出 18 名古埃及法老及 2 名皇后的木乃伊，展現了自史前時期迄今的埃及文化。

遊畢，專車前往機場，乘坐阿聯酋航空經杜拜飛返香港。航班於第 10 天安抵香港，旅程完滿結束！

早餐	午餐	晚餐
酒店餐廳	金字塔景觀餐廳	--

註：報名前請參閱本公司或網頁 https://premiumholidays.com/tour_terms/ 內之最新版本的重要責任及細則條款。
上述之膳食安排，如遇節日、裝修或特殊情況，將安排其他膳食替代 | 行程及膳食之先後次序，會按當地實際情況而可能有所改動，如遇特殊情況下關閉或假期或門票售罄，將會以其他節目代替 | 如遇展覽會或其他特殊情況而未能提供行程表上的城市或酒店住宿，將安排鄰近或週邊城市之同級酒店住宿， 客人不得藉此要求退款或賠償 | 以上圖片及地圖只供參考。 入內參觀 外觀拍照 自費節目 下榻酒店

MECA10W _261020