



PREMIUM HOLIDAYS  
尊賞假期

主題旅遊

春遊賞花

# 湖北武漢櫻花 + 長江三峽之旅



武漢 - 東湖磨山《櫻花》

出發日期：2025年3月15、22、29日、4月5、12、19日

## 8天 武漢【春遊賞花-櫻花】+ 長江三峽頂級豪華遊輪之旅 觀賞年度櫻花 / 乘坐頂級遊輪 / 漫遊三峽美景 / 打卡魔幻山城

暢遊 / 武漢《櫻花》、荊州、宜昌、三峽大壩、三峽(西陵峽、巫峽、瞿塘峽)、巫山、奉節白帝城、豐都鬼城、重慶

**世紀遠航號 (Century Voyage)** 世紀遊輪旗下最新一艘遊輪，是長江新一代綠色智慧電力推進高端豪華遊輪。並對客房、餐飲、服務和科技等設施做了全面的升級和突破，已成功獲得綠色船舶認證與智慧能效證書，極具安全、綠色、科技、智慧、舒適的遊輪性能和體驗，再度提升內河遊輪的標準。



Tour code: RYTF08R

### 「賞」話您知



#### 遊輪檔案

世紀遠航號 (Century Voyage)；星級標準：5 星  
所屬公司：重慶冠達世紀遊輪有限公司  
首航日期：2024 年 9 月；遊輪造價：人民幣近 3 億  
總噸位數：1.5 萬噸；船體長度：149.99 米；船體寬度：21.2 米；  
船體高度：29.6 米；載客人數：650 人；甲板層數：7 層



### 閃亮推介

- ◆ 鑒賞武漢櫻花：世界三大賞櫻之都武漢東湖磨山櫻花園(3月出發適用)；登中國名樓黃鶴樓，觀武漢三鎮長江美景
- ◆ 暢遊三國名城：《關公大意失荊州》荊州古城，城畔楊柳依依，櫻花盛放；參觀明代宰相張居正故居
- ◆ 探秘三峽大壩：上岸參觀三峽截流紀念園、三峽工程博物館、在三峽大壩正面欣賞這世紀工程的雄姿
- ◆ 船遊長江美景：東起湖北宜昌關，西至重慶奉節，全長 193 公里，乘船暢遊巫峽、瞿塘峽；換乘小船遊覽神女溪
- ◆ 博覽巴蜀名勝：「神曲之鄉」豐都鬼城，以各種地府建築和造型而聞名；「詩城」白帝城，細聽劉備“白帝托孤”故事
- ◆ 潮遊魔幻山城：錯落在嘉陵江和長江兩江四岸風光；打卡重慶輕軌李子壩站；潮遊洪崖洞民俗區、彈子石老街

### 細意安排

- ◆ 『貼心安排』包遊船行李生上落行李服務；導賞耳機，清晰聆聽導遊講解，包手機數據 SIM 卡，方便通訊
- ◆ 『遊輪上岸遊覽獨立專團安排』遊船途中上岸遊覽，特別安排獨立專團專車、專屬導遊服務。不參插其他船客
- ◆ 『純玩全包團』不安排購物，無自費活動項目。包全程機票稅項及免收領隊、遊輪服務員、導遊、司機服務小費



Premium Holidays  
尊賞假期



Premiumholidayshk



電話查詢:2115 9828

如對服務質素有任何意見，歡迎電郵至general@premiumholidays.com

牌照號碼: 353894

尊賞 · 專享 · 超越您所想

旅行團 · 主題旅遊 · 郵輪假期 · 專列火車 · 商務及獨立組團

## 領航長江

- ✓ 中國最大的水上旅遊資源整合運營商
- ✓ 長江唯一全系列均為“電力推進綠色環保遊輪”艦隊
- ✓ 累計已于長江安全航行500萬公里
- ✓ 累計接待超500多萬遊客來長江旅遊
- ✓ 長江唯一擁有30個遊輪專利的公司
- ✓ 中國內河船舶建造標準及運營規範的主要制訂者
- ✓ 長江唯一的集遊輪建造、運營、行銷為一體的公司



## 世紀遠航·遊輪介紹

### 分層甲板圖

- 內艙標準房 Interior Cabin
- 豪華標準房 Deluxe Cabin
- 臻選豪華房 Superior Deluxe Cabin
- 行政豪華房 Executive Deluxe Cabin
- 行政套房 Executive Suite
- 家庭主題套房 Family Suite
- 遠航套房 Voyage Suite
- 總統套房 Presidential Suite

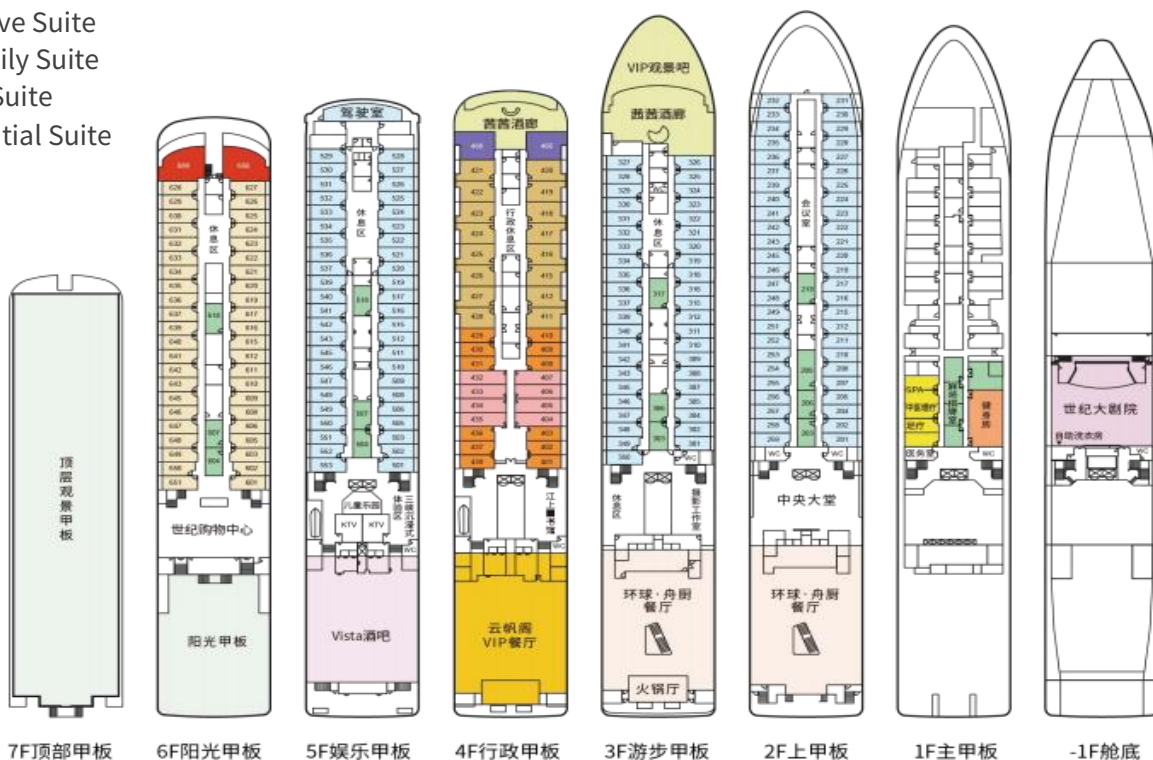

## 世紀溫度暖心服務，為您傾情營造 Century Smiles Personal Touch

- 完善的智能化客房
- 五星酒店標準布置
- 每日早茶、早咖啡
- 全天候中西自助餐
- 生日祝福蛋糕
- 24小時醫療服務
- 全船 WI-FI 無線連接
- 外籍演出團隊
- 樂享四季主題活動



## 客房簡介

### 豪華陽台房 Deluxe Cabin

面積 26 m<sup>2</sup> (約 280 尺)

樓層：2/3/5 樓

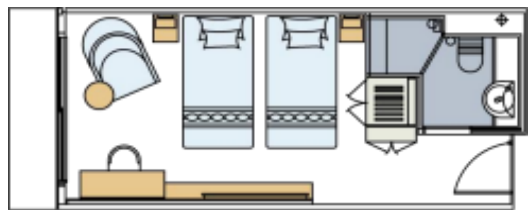

### 臻選豪華陽台房

(可於 4 樓行政樓層專屬 VIP 餐廳用膳)

### Superior Deluxe Cabin

面積 26 m<sup>2</sup> (約 280 尺)

樓層：6 樓

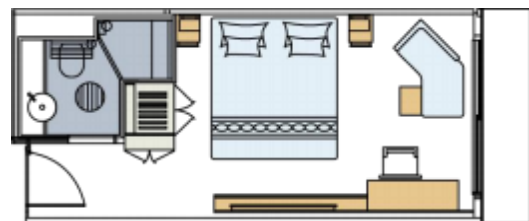

### 行政豪華陽台房

(可於 4 樓行政樓層專屬 VIP 餐廳用膳)

### Executive Deluxe Cabin

面積 26 m<sup>2</sup> (約 280 尺)

樓層：4 樓

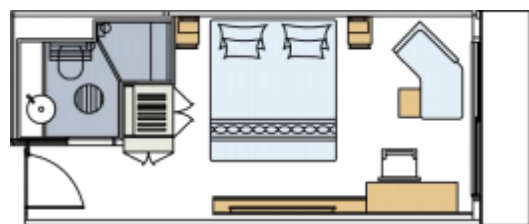

### 行政套房

(可於 4 樓行政樓層專屬 VIP 餐廳用膳)

### Executive Deluxe Suite

面積 38 m<sup>2</sup> (約 409 尺)

樓層：4 樓

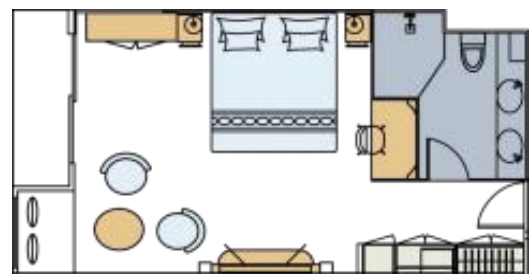

## 餐廳/酒吧簡介



環球·舟廚餐廳，樓層：2/3 樓  
Universal Restaurant

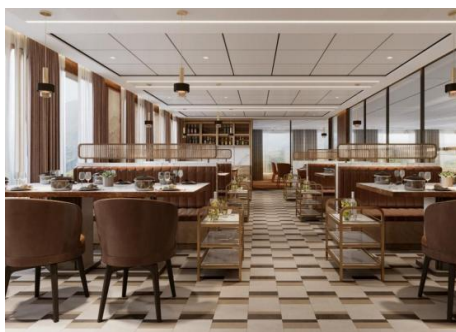

火鍋廳，樓層：3 樓  
Hot Pots Room



雲帆閣餐廳，樓層：4 樓  
VIP Restaurant



VIP 觀景吧，樓層：3 樓  
V Viewing Bar



Vista 酒吧，樓層：5 樓  
Vista Bar

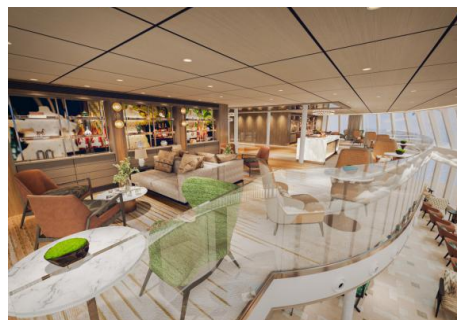

茜茜酒廊，樓層：3/4 樓  
Sissi Café & Lounge

## 娛樂健身設施簡介



健身中心，樓層：1 樓



麻將棋牌室，樓層：1 樓



KTV，樓層：5 樓



大劇院，樓層：1 樓



足療室

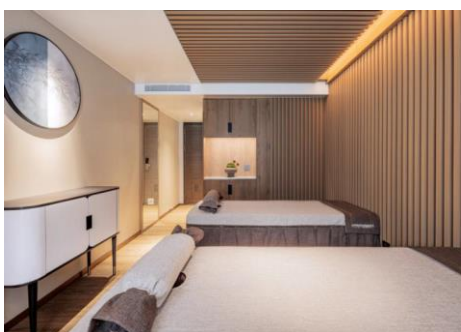

SPA



頂層觀景甲板，樓層：7 樓



江上圖書館，樓層：4 樓

## 精選酒店

國際品牌 5 星標準

- ◆ 2 晚 武漢漢陽威斯汀酒店(Westin) 或 卓爾萬豪酒店(Marriott) 或同級
- ◆ 1 晚 重慶萬豪酒店(Marriott) 或 大都會凱悅酒店(Hyatt Regency) 或同級



武漢 - 漢陽威斯汀酒店

## 精選美饌

武漢：楚宴、藕宴、魚宴 荊州：夷陵風味 重慶：非遺雞湯風味、鴛鴦特色火鍋、新派渝菜

### 第 1 天 香港 → 武漢

是日集合於香港國際機場，由尊賞假期專業領隊陪同下乘坐國泰航空客機飛往湖北省省會武漢。

✦ 國際品牌 5 星標準 武漢漢陽威斯汀酒店(Westin) 或 卓爾萬豪酒店(Marriott) 或同級

早餐 ---	午餐 ---	晚餐 楚宴
-----------	-----------	----------

### 第 2 天 武漢 (東湖磨山櫻花園櫻花#(3 月出發適用) / 【東湖綠道+電動車(4 月出發適用)】、黃鶴樓+電動車、江漢路步行街)

🏰 東湖磨山櫻花園：有櫻花樹萬多株，園內種植的第一批櫻花樹由日本轉贈，是中日共同栽種。現為世界三大賞櫻之都。

🏞️ 東湖綠道：位於東湖風景區內，是一條城區內的景區綠道。串聯起東湖磨山、聽濤、落雁、漁光、喻家湖五大景區的東湖綠道，由湖中道、湖山道、磨山道、郊野道組成。東湖有秀麗的風景和人文歷史，屈原、楚莊王等名人都曾在東湖留下足跡。

🏰 黃鶴樓：武漢地標性建築，位於長江岸邊，很多名人都在這裡留下了詩句名篇。登樓可看到武漢三鎮的壯觀景象。

🏞️ 江漢路步行街：有“天下第一步行街”的美譽，是著名百年老街，位於漢口中心地帶，也是“武漢二十世紀建築博物館”。

東湖磨山櫻花園



黃鶴樓



✦ 國際品牌 5 星標準武漢漢陽威斯汀酒店(Westin) 或 卓爾萬豪酒店(Marriott) 或同級

早餐 酒店自助餐	午餐 藕宴	晚餐 魚宴
-------------	----------	----------

### 第 3 天 武漢 ~ 荊州 (古城牆+電動車、張居正故居) ~ 宜昌 (宜昌茅坪碼頭登船，開啟世紀遠航號三峽之旅)

🏰 荊州古城牆：古城始建於春秋戰國時期，因名著《三國演義》讓荊州古城名聲遠揚。現存的古城牆大部分為明清時代所建。

🏰 張居正故居：是一座地方綜合性博物館，館內收藏豐富，以舊石器和新石器時代文物、東周時期文物、秦漢時期文物為主。

荊州古城牆



張居正故居



17:00-20:00 宜昌茅坪碼頭開始登船 (茅坪碼頭下行纜車)

18:30-20:30 遊輪登船自助晚餐，指定酒水暢飲

20:30-21:15 遊輪安全說明會

✦ 長江 5 星頂級豪華遊輪 2024 年全新【世紀遠航號】

早餐 酒店自助餐	午餐 夷陵風味	晚餐 遊輪中西式自助餐
-------------	------------	----------------

**第 4 天 宜昌 (登岸+三峽大壩+三峽工程博物館+截流紀念園) ~ 返回遊輪**

- 06:30-07:00 免費早茶、早咖啡
- 06:45-07:15 晨練時光
- 07:00-08:30 自助早餐
- 08:30-11:30 上岸遊覽三峽大壩:【三峽工程博物館】、【截流紀念園】

**三峽大壩:** 位於長江三峽西陵峽內的宜昌市夷陵區三鬥坪，是世界上規模最大的水電站，中國有史以來建造的最大水壩。  
**三峽工程博物館:** 世界規模最大的水力發電工程專題博物館，展示了三峽工程的建設歷程、歷史背景和相關信息。  
**三峽截流紀念園:** 在三峽大壩正面欣賞這一世紀工程的雄姿。保留了三峽大壩建設工地原址遺留的工程堆料和物件，包括於支撐堆放砂石料的隔牆、100 多個截流時餘下的四面體，並展示 77 噸裝卸車和平拋船等大型施工機械。

三峽大壩



三峽截流紀念園



三峽工程博物館



三峽截流紀念園-77 噸裝卸車



- 12:00-13:30 自助午餐，指定酒水暢飲
- 14:00-18:00 甲板自由觀光，可參加豐富多彩的各项文化活動
- 15:00-16:30 悠閒下午茶
- 18:30-20:00 自助晚餐，指定酒水暢飲
- 20:30-21:15 舉行盛大的船長歡迎酒會暨迎賓派對
- 22:00-23:00 宵夜

👉 長江 5 星頂級豪華遊輪 2024 年全新【世紀遠航號】

早餐 遊輪自助餐	午餐 遊輪中西式自助餐	晚餐 遊輪中西式自助餐
-------------	----------------	----------------

**第 5 天 巫峽 ~ 神女溪 (換乘小船遊) ~ 返回遊輪 ~ 瞿塘峽 ~ 奉節 (登岸+白帝城) ~ 返回遊輪**

- 06:45-07:15 免費早茶、早咖啡
- 06:45-07:15 晨練時光
- 07:00-08:30 自助早餐
- 08:30-11:00 換乘小船遊覽【神女溪】

乘小船遊覽神女溪



巫峽



約 11:00 船過巫峽

🏞️ 巫峽: 長江三峽之中, 數巫峽最為俊秀。船行其中, 兩岸青山不斷, 群峰如屏。時而大山當前, 山重水復疑無路; 忽又峰迴路轉, 雲開見日, 別有洞天。巫山十二峰錯落在千姿百態的雲霧中, 故有“曾經滄海難為水, 除卻巫山不是雲”。

🏞️ 神女溪+乘小船遊: 長江支流之一, 發源於「華中第一峰」神農架的南坡, 山巒聳立, 層巒疊嶂, 風景秀麗奇險。

12:00-13:30 自助午餐, 指定酒水暢飲

約 14:00 船過瞿塘峽

15:00-18:00 上岸遊覽奉節【白帝城】

🏞️ 瞿塘峽: 又名夔峽、巴峽, 為長江三峽第一峽。三峽大壩蓄水後, 雖已是高峽平湖, 但兩岸險峰峻石依舊, 風光壯美。船行其中, 一同感受李白詩中的意境: “朝辭白帝彩雲間, 千里江陵一日還, 兩岸猿聲啼不住, 輕舟已過萬重山”。

🏞️ 奉節: 扼守瞿塘峽口, 是飽覽長江三峽壯麗之美的西入口, 融自然與人文、詩情與戰火為一體, 李白、杜甫、白居易、劉禹錫等歷代文人騷客或遊歷、或寓居、或為官, 留下大量不朽的詩篇, 因此又有“詩城”之美譽。

🏞️ 白帝城: 始建於西漢末年, 後有蜀漢時期的劉備在夷陵之戰後退守於此, 並有“白帝托孤”的故事流傳至今。

瞿塘峽



白帝城



18:30-20:00 自助晚餐, 指定酒水暢飲

20:30-21:30 晚間文娛活動, 員工文藝表演

22:00-23:00 宵夜

👉 長江 5 星頂級豪華遊輪 2024 年全新【世紀遠航號】

早餐 遊輪自助餐	午餐 遊輪中西式自助餐	晚餐 遊輪中西式自助餐
-------------	----------------	----------------

第 6 天 遊輪文化活動 ~ 豐都 (登岸+鬼城名山景區+上行纜車) ~ 返回遊輪

06:45-07:15 免費早茶、早咖啡

07:00-07:30 晨練時光

07:30-13:30 Brunch 早午連餐, 指定酒水暢飲

09:00-11:30 甲板自由觀光, 還可參加豐富多彩的各项文化活動

14:00-17:00 上岸遊覽【豐都鬼城 (包上山纜車+電動車)】

🏞️ 豐都鬼城名山景區: 長江遊輪的觀光勝地。又稱為「幽都」、「中國神曲之鄉」, 相傳是酆都大帝與十殿閻君管理諸鬼之所。

豐都鬼城



三峽風光



18:30-20:00 自助晚餐, 指定酒水暢飲

20:30-21:30 晚間文娛活動-賓客才藝秀

22:00-23:00 宵夜

👉 長江 5 星頂級豪華遊輪 2024 年全新【世紀遠航號】

早餐 遊輪自助餐	午餐 遊輪中西式自助餐	晚餐 遊輪中西式自助餐
-------------	----------------	----------------

第 7 天 重慶 (離船完成三峽遊輪之旅、洪崖洞民俗區、外觀人民大禮堂、中國三峽博物館、彈子石老街)

06:45-07:15 免費早茶、早咖啡

07:00-08:30 自助早餐

📷 外觀拍照 | 🏠 入內參觀 | 🏠 下榻酒店

約 08:30 重慶朝天門碼頭離船，提供碼頭行李搬提服務

🏰 洪崖洞民俗區: 用創新思維把古老的巴渝吊腳樓建築藝術注入全新文化理念；與江景和城市風貌完美融合。融重慶獨特的巴渝民俗文化、山地民居的建築文化、碼頭文化於一體。

🏰 外觀人民大禮堂: 建於 1950 年代，是一座仿古民族建築群。大禮堂採用了明清建築特色，在外觀上仿造北京天壇祈年殿。

🏰 中國三峽博物館: 館內珍藏有大量瓷器、書畫等文物。《壯麗三峽》展廳收集了大量三峽庫區實物，真實再現三峽原貌。

🏰 彈子石老街: 是全中國首個以開埠文化為主軸的，百年老街與現代都市景觀結合，並以九級坡地方式立體呈現的集歷史文化、觀光、休閒、娛樂、購物於一體的綜合型景區。

洪崖洞民俗區



人民大禮堂



彈子石老街



中國三峽博物館



🏠 國際品牌 5 星標準 重慶大都會凱悅酒店 (Hyatt Regency) 或 萬豪酒店 (Marriott) 或同級

早餐 遊輪自助餐	午餐 非遺雞湯風味	晚餐 鴛鴦特色火鍋
-------------	--------------	--------------

### 第 8 天 重慶 (磁器口古鎮、李子壩站輕軌觀景台) → 香港

🏰 磁器口古鎮: 比鄰嘉陵江。自明、清時期以來磁器口一直是重要的水陸碼頭，為嘉陵江下游物資集散地。是重慶主城區內少有的能領略老重慶風味的地方，被稱為「小重慶」。

🏰 輕軌李子壩站觀景台: 是重慶唯一的樓中車站。該站的“穿越式”設計在全中國是首例。是潮遊打卡熱點。於指定時間，乘車前往重慶兩江國際機場，乘國泰航空客機飛返香港。同日抵達，旅程到此完滿結束。

磁器口古鎮



輕軌李子壩站



早餐 酒店自助餐	午餐 新派滷菜	晚餐 航機上
-------------	------------	-----------

📷 外觀拍照 | 🏠 入內參觀 | 🚗 下榻酒店

註：報名前請參閱本公司網頁 [http://www.premiumholidays.com/tour\\_terms/](http://www.premiumholidays.com/tour_terms/) 內之最新版本的重要責任及細則條款。上述之膳食安排，如遇節日、裝修或特殊情況，將安排其他膳食替代。行程及膳食之先後次序，會按當地實際情況而可能有所改動，如遇特殊情況下關閉或假期或門票售罄，將會以其他節目代替。如遇展會或其他特殊情況，而未能提供行程表上的城市或酒店住宿，將安排鄰近或週邊城市之同級酒店住宿，客人不得藉此要求退款或賠償。以上圖片及地圖只供參考。#花卉開花屬季節性大自然現象，若遇天候因素致花卉未開或已凋零，會於該景點純遊覽參觀，請客人理解。以上“#”之事項安排，客人均不能藉此要求退團，或要求任何賠償，敬請留意。遊輪之行程安排，以遊輪公司最終通知為準。航行中如遇天氣、水文、航道交通管制以及上岸遊覽時間變化之影響，產生調動。遊輪會通過廣播通知遊客。客人均不能藉此要求退團，或要求任何賠償，敬請留意。

RYTF08SPR25-20241118