

長江探索號

2025年全新豪華河船

Yangzi Explorer



10月4日“尊”屬包船出發

特設中秋晚會，貝兒與您共賞明月
專屬定制岸上遊覽 | 暢遊三峽景致陳貝兒
尊賞假期代言人

7389噸 | 載客148人 | 長江唯一全套房河船

三峽【新長江探索號】武漢、神農架、九寨秋色之旅

乘 2025 年全新打造 / 長江唯一精品奢華遊輪 / 暢遊壯麗三峽景致

尋訪神農架雙國寶 / 感受重慶山城印記 / 邂逅九寨秋色童話世界

11天

暢遊 / 武漢、宜昌、三峽大壩、神農架、巫峽、巫山、瞿塘峽、奉節、重慶、大足、成都、黃龍、九寨溝、松潘

「賞」話您知

尊賞假期代言人、著名主持和演藝人陳貝兒【相約中秋遊三峽】

陳貝兒在媒體和商業領域的出色表現，近年人氣鼎盛，聲譽顯著。她憑藉在《無窮之路》系列中的表現，連續兩年獲得香港 TVB「萬千星輝頒獎典禮」的「最佳女主持」獎項。更獲中央電視台 CCTV 評選為「2021 年度感動中國人物」。

出發日期：2025 年 10 月 4 日



Tour code: RYTJ11T

「賞」話您知

遊輪檔案

新長江探索號 (Yangzi Explorer) 星級標準：5 星

建造年份：2025 年

首航日期：2025 年 5 月

總噸位數：7389 噸

甲板層數：6 層

船體長度：104.80 米

船體寬度：16.3 米

載客人數：148 人

客房數量：74 間

船員人數：141 人左右

乘客船員相比：接近 1 : 1



- 全船 148 人的標準載客人數，僅有 74 間套房。遠低於長江遊輪普遍 300-600 人的載客量，讓貴賓擁有更寬敞的空間。
- 長江上唯一全套房遊輪，所有房間均擁有獨立江景陽台。擁有全長江最寬敞基礎房型，最小房間達 31 平方米(333 尺)。
- 世界上第一首按照三峽大壩升降機標準打造的豪華郵輪，可在自己舒適的客房內體驗郵輪過三峽大壩升降機。
- 專屬定制岸上遊覽行程安排，給各位貴賓帶來獨特專屬體驗。深度安排暢遊神農架、巫山神女天路、奉節白帝城等景觀。
- 【貝兒遊世界】相約三峽慶中秋，特別安排於探索號郵輪上，舉辦中秋賞月專場晚會及追月專場晚會，共渡佳節。

閃亮推介

- ◆ **遊歷大武漢三鎮風光：**武漢地標性建築黃鶴樓，登樓眺望武漢三鎮及長江的壯觀景象。歷代眾多名人墨客都在這裡留下著名詩篇。漫遊武漢著名的百年商業老街江漢路步行街。
- ◆ **深度參觀三峽大壩：**上岸參觀三峽工程博物館及三峽截流紀念園，在三峽大壩正面欣賞這世紀工程的雄姿。乘坐探索號郵輪，體驗全球最大的升船機-三峽大壩升船機。
- ◆ **精心安排《世界自然遺產》神農架一天遊：**暢遊神農架官門山景區，參觀神農架自然博物館，觀看國寶大熊貓。探訪神農架野生金絲猴研究基地，穿越原始森林金猴嶺瀑布。
- ◆ **獨享巫峽神女天路：**專享以【長江探索號】遊輪命名的探索步道，天盞燈平台、玻璃棧道、飛雲台，俯瞰巫峽。遠眺神女峰和長江上的百舸爭流。品嚐小點美食，與神女共飲山河。
- ◆ **博覽瞿塘勝景天下雄：**是飽覽長江三峽壯麗之美的西入口，融自然與人文、詩情與戰火為一體，李白、杜甫、白居易、劉禹錫等歷代文人騷客留下大量不朽的詩篇，因此又有“詩城”之美譽。登上白帝城，細聽劉備“白帝托孤”的故事。
- ◆ **欣賞魔幻立體的山城重慶：**錯落在嘉陵江和長江兩江四岸的大橋、車流、高樓、燈光，共同組成了重慶魔幻的5D山城夜景。潮遊打卡熱點洪崖洞民俗風貌區及輕軌李子壩站。
- ◆ **世界自然遺產、國家地質公園九寨溝：**“水景之王、童話世界、人間仙境”，全日乘景區獨立環保包車暢遊其中。主要呈“Y”字形，由樹正溝、日則溝和則查窪溝三條溝谷組成，總長約50餘公里。
- ◆ **世界自然遺產、人間瑤池黃龍：**主溝內有3400多個天然形成的鈣化池，池水清澈見底，五彩繽紛，被譽為“人間瑤池”，層層疊疊的彩池宛如巨龍身上的鱗甲。

2025 全新遊輪-新長江探索號 (Yangzi Explorer)

由世界一流內河船舶設計院和國際內裝設計師設計。全新遊輪完美繼承三十年來積澱的深厚底蘊，1:50的乘客空間比處於全球領先地位，提供三種房型滿足貴賓的多样化需求。

圖片只供參考

2025 新長江探索號甲板圖

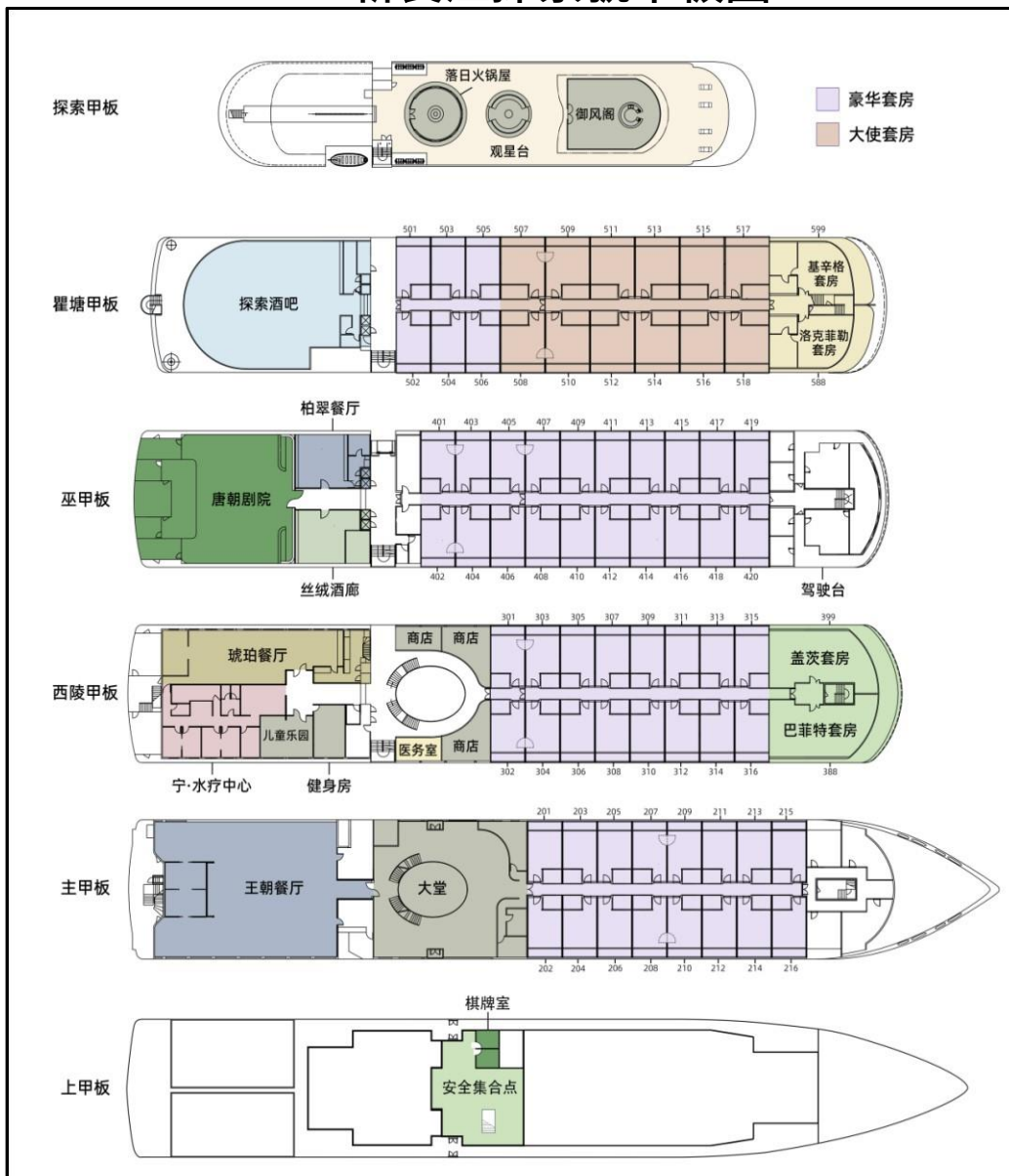

御風閣(6樓)



探索酒吧(5樓)



唐朝劇院(4樓)



寧 SPA 房(3樓)



精緻套房簡介

豪華套房 (Deluxe Suite) (58 間)

面積 31 m² (約 333 尺)

樓層：2/3/4/5 樓

在所有長江遊輪中，長江探索號擁有最寬敞的基本房型，每一間客房都精心佈置，擁有獨立的私屬陽台，足不出戶即可欣賞沿岸的無限風光，讓旅居生活更加從容、愜意和優雅。

豪華套房禮遇

1. 專屬紀念船票及睡枕菜單
2. 登船日歡迎水果及登船日歡迎迷你吧
3. 客房內甄選飲用水
4. 遊輪全天茶水小食
5. 全程精緻餐飲
6. 正餐期間指定紅白葡萄酒
7. 用餐期間指定酒水飲料
8. 陸上遊覽不限量供應礦泉水
9. 遊輪專屬講解服務，陸上遊覽專屬導遊服務
10. 陸上遊覽提供導遊講解接收器
11. 景區內接駁車/小交通
12. 特邀專家主題講座
13. 洗衣服務(6 件水洗)
14. 全程行李生服務及登/離船日當地接送機/站禮賓服務
15. 最高 50 萬保額國內旅遊意外險

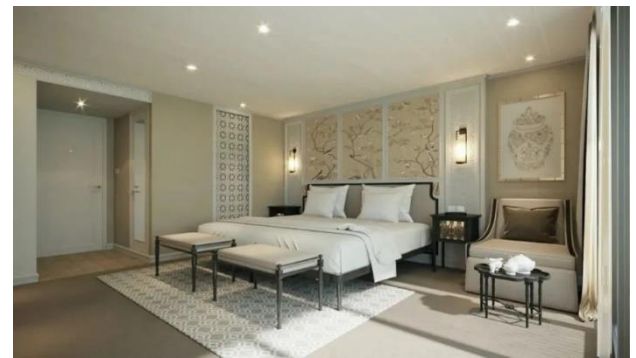

大使套房 (Ambassdor Suite) (12 間)

面積 40 m² (約 430 尺)

樓層：5 樓

大使套房的得名源於近年來有三十余位在任駐華大使曾蒞臨長江探索號，並主動向其所在國推薦。為您提供更加寬敞的居住和活動空間。獨立的江景露臺。入住大使套房的貴賓可前往專屬的絲絨酒廊享用酒水和精緻小食。

行政套房禮遇 (包括豪華套房禮遇)+以下

1. 絲絨酒廊專享酒水及小食
2. 每日補充迷你吧及航行日每日果盤
3. 洗衣服務(增加至 12 件水洗)及套房專屬管家服務
4. 進口葡萄酒一瓶及晚餐指定品牌進口紅白葡萄酒
5. 陸地觀光獨立成團及船長特邀駕駛台參觀



名人套房 (Celebrity Suite) (4 間)

面積 89-105 m² (約 956-1128 尺)

樓層：3/5 樓

『蓋茨套房』和『巴菲特套房』位於三層的西陵甲板的船艙，是全新長江探索號上空間最大的客房；『基辛格套房』和『洛克菲勒套房』位於五層瞿塘甲板的船艙。套房風格複刻原長江探索號同名套房，完美繼承了長江探索號 30 年的歷史與底蘊。

名人套房禮遇 (包括豪華套房、大使套房禮遇)+以下

1. 專屬定制菜單(正餐)
2. 陸地行程專屬用車
3. 24 小時管家服務及 24 小時送餐服務
4. 全程不限量洗衣、熨燙及擦鞋服務
5. 客房內精美下午茶服務(每航次 1 次)和每日精美果籃



精選美饌

武漢：湖北楚宴風味、住宿酒店歡迎晚宴+表演 宜昌：長江魚鮮風味 神農架：酒店自助餐
重慶：鴛鴦特色火鍋、住宿酒店中菜 大足：渝菜風味 成都：眉山東坡風味、小龍翻大江特色火鍋 黃龍：藏式風味
九寨溝：希爾頓酒店自助餐、景區 VIP 自助餐、住宿酒店西餐 長江頂級豪華遊輪【新長江探索號】中西美食



王朝餐廳



琥珀餐廳
(對大使套房和名人套房貴賓開放)



落日火鍋餐屋
大使套房和名人套房免費開放-需預約
豪華套房額外付費-需預約



柏翠餐廳 (額外付費餐廳)

精選酒店

國際品牌 5 星標準

- ◆ 1 晚 武漢 漢陽威斯汀酒店(Westin) 或 卓爾萬豪酒店(Marriott) 或同級
- ◆ 1 晚 重慶 麗晶酒店(Regent) 或 康萊德酒店(Conrad) 或同級
- ◆ 2 晚 成都 棕櫚泉費爾蒙酒店(Fairmont) 或同級
- ◆ 2 晚 九寨溝 康萊德酒店(Conrad) 或同級



武漢 - 漢陽威斯汀酒店



重慶 - 麗晶酒店



成都 - 棕櫚泉費爾蒙酒店



九寨溝 - 康萊德酒店

細意安排

- ◆ 『貼心安排』 導賞耳機，清晰聆聽導遊講解，手機數據 SIM 卡，方便通訊
- ◆ 『酒店及遊船行李生服務』 包酒店及遊船行李生上落行李服務
- ◆ 『重慶、成都乘坐豪華 3 排座椅旅遊車』 航空座椅設計，寬倘舒適。車上配備礦泉水
- ◆ 『純玩全包團』 不安排商店購物，無自費活動項目。包全程機票稅項及免收領隊、遊船服務員、導遊、司機服務小費

第1天 10月4日 香港 → 武漢 (黃鶴樓+電動車、江漢路步行街、住宿酒店歡迎晚宴+表演)

是日集合於香港國際機場，由尊賞假期專業領隊陪同下乘坐國泰航空客機飛往湖北省省會武漢。

- 🏰 **黃鶴樓**: 武漢地標性建築，位於長江岸邊，武昌蛇山之上，很多名人都留下了詩句名篇。登樓可看到武漢三鎮壯觀景象。
- 🏰 **江漢路步行街**: 有“天下第一步行街”的美譽，是武漢著名的百年商業老街，也是“武漢二十世紀建築博物館”。
- 🏰 **歡迎晚宴**: 安排於住宿酒店設歡迎晚宴，並安排迎賓表演活動。

黃鶴樓



江漢路步行街



↪ 國際品牌 5 星標準 武漢漢陽威斯汀酒店(Westin) 或 卓爾萬豪酒店(Marriott) 或同級

早餐 航班上 / 客人自理	午餐 湖北楚宴風味	晚餐 住宿酒店歡迎晚宴+表演
------------------	--------------	-------------------

第2天 10月5日 武漢 ~ 宜昌 (三峽截流紀念園+三峽工程博物館) ~ 登船開啟新長江探索號之旅 ~ 三峽大壩升船機

- 🏰 **三峽大壩截流紀念園**: 在三峽大壩正面欣賞這一世紀工程的雄姿。保留了三峽大壩建設工地原址遺留的工程堆料和物件，包括用於支撐堆放砂石料的隔牆、100 多個截流時餘下的四面體，並展示 77 噸裝卸車和平拋船等大型施工機械。
- 🏰 **三峽工程博物館**: 世界規模最大的水力發電工程專題博物館，展示了三峽工程的建設歷程、歷史背景和相關信息，是了解這項重要工程的最佳場所。
- 🏰 **三峽大壩升船機**: 乘坐新長江探索號體驗全球最大的升船機-三峽大壩升船機。升船機可提升 3000 噸級的船舶過壩，是世界上規模最大、技術難度最高的升船機工程。

三峽工程博物館



三峽大壩升船機



- 16:00-19:00 宜昌碼頭登船
- 18:30-20:00 自助晚餐
- 21:00-22:00 遊輪安全說明會、船長歡迎酒會
- 22:00 遊輪啟航離開碼頭

↪ 長江頂級豪華遊輪【2025 新長江探索號】

早餐 酒店自助餐	午餐 長江魚鮮風味	晚餐 遊船自助餐
-------------	--------------	-------------

第3天 10月6日 長江 ~ 神農架 (登岸、官門山景區+大熊貓館、神農頂景區+野生金絲猴研究基地+金猴嶺瀑布) ~ 登船 ~ 【貝兒遊世界】相約三峽慶中秋賞月專場晚會

- 🏰 **神農架**: 《國家地理》推薦一生必去的 50 個地方之一，被譽為“中華的原始森林”。以其原始的自然風光、豐富的植被和獨特的生態環境而聞名，傳說這裡還是神秘的神農架野人出沒的地方。
- 🏰 **官門山(自然博物館+大熊貓館)**: 以壯麗的自然風光和獨特的地質景觀而聞名，參觀自然博物館，細意安排專業導覽員講解，讓貴賓能更深入地了解這片原始森林的獨特之處。再到大熊貓館近距離觀賞可愛的大熊貓。
- 🏰 **神農頂景區(大龍潭野生金絲猴研究基地+金猴嶺瀑布)**: 前往大龍潭，是全球僅剩一千多隻的國家一級保護動物「神農架金絲猴」主要棲息地，也是全球唯一近距離觀賞野生金絲猴的地方。穿越原始森林前往金猴嶺瀑布，沿途欣賞壯麗的自然景觀和探索神秘的森林生態。

神農架官門山大熊貓館



神農頂



- 06:30-07:00 太極晨練
- 07:00-08:00 自助早餐
- 09:30-11:00 【官門山景區】，觀看大熊貓
- 12:00-13:00 神農架酒店自助午餐
- 13:00-13:30 神農架核心景區神農頂
- 13:30-17:00 【野生金絲猴研究基地+金猴嶺瀑布谷】
- 17:00-19:00 神農架-興山碼頭
- 19:00-20:30 自助晚餐
- 21:00-22:30 【貝兒遊世界】相約三峽慶中秋賞月專場晚會
- 22:30-23:00 夜宵



大龍潭金絲猴野外研究基地

⇨ 長江頂級豪華遊輪【2025 新長江探索號】

早餐 遊輪自助餐	午餐 酒店自助餐	晚餐 遊輪自助餐
-------------	-------------	-------------

第4天 10月7日 巫峽 ~ 巫山 (登岸+神女天路景區) ~ 瞿塘峽 ~ 奉節 (登岸+白帝城) ~ 登船 ~ 【貝兒遊世界】相約三峽慶中秋追月專場晚會+樂隊現場表演

- 📍 **巫峽**: 長江三峽之中，數巫峽最為俊秀。船行其中，兩岸青山不斷，群峰如屏。時而大山當前，山重水復疑無路；忽又峰迴路轉，雲開見日，別有洞天。巫山十二峰錯落在千姿百態的雲霧中，故有“曾經滄海難為水，除卻巫山不是雲”。
- 📍 **神女天路景區**: 沿途在天盞燈、仙履台、瑤台、青台最佳觀景台感受長江之水天上來之美。可遠眺神女峰、俯看神女溪。
- 📍 **瞿塘峽**: 又名夔峽、巴峽，為長江三峽第一峽。三峽大壩蓄水後，雖已是高峽平湖，但兩岸險峰峻石依舊，風光壯美。船行其中，一同感受李白詩中的意境：“朝辭白帝彩雲間，千里江陵一日還，兩岸猿聲啼不住，輕舟已過萬重山”。
- 📍 **奉節**: 扼守瞿塘峽口，是飽覽長江三峽壯麗之美的西入口，融自然與人文、詩情與戰火為一體，李白、杜甫、白居易、劉禹錫等歷代文人騷客或遊歷、或寓居、或為官，留下大量不朽的詩篇，因此又有“詩城”之美譽。
- 📍 **白帝城**: 始建於西漢末年，後有蜀漢時期的劉備在夷陵之戰後退守於此，並有“白帝托孤”的故事流傳至今。

巫峽



瞿塘峽



白帝城



- 06:30-07:30 早茶、咖啡
- 07:00-07:30 船過巫峽
- 07:30-08:30 自助早餐
- 08:30-12:00 岸上遊覽【巫山神女天路】
- 12:00-13:30 自助午餐
- 13:45-14:15 船過瞿塘峽
- 14:30-17:30 岸上遊覽【奉節白帝城】
- 18:30-20:00 晚餐-西式點餐
- 21:00-22:30 【貝兒遊世界】相約三峽慶中秋追月專場晚會+樂隊現場表演
- 22:30-23:00 夜宵

⇨ 長江頂級豪華遊輪【2025 新長江探索號】

早餐 遊輪自助餐	午餐 遊輪自助餐	晚餐 遊輪西式點餐
-------------	-------------	--------------

第5天 10月8日 長江 ~ 登岸 (石寶寨) ~ 登船

- 📍 **石寶寨**: 世界八大奇異建築之一，被國務院公佈為第五批重點文物保護單位，集傳統塔式建築特色與宮廷建築於一體。
- 06:30-07:30 早茶、咖啡、太極晨練
- 07:00-07:30 太極晨練
- 07:30-09:00 自助早餐
- 08:30-12:00 岸上遊覽【石寶寨】
- 12:00-13:30 自助午餐
- 16:00-17:00 下午茶+樂隊現場表演
- 18:30-20:00 自助晚餐
- 20:30-21:30 船員文藝表演
- 21:00-23:00 樂隊現場表演
- 22:00-23:00 夜宵

石寶寨



↩ 長江頂級豪華遊輪【2025 新長江探索號】

早餐 遊輪自助餐	午餐 遊船自助餐	晚餐 遊輪自助餐
-------------	-------------	-------------

第 6 天 10 月 9 日 離船完成三峽遊輪之旅 ~ 重慶朝天門碼頭離船 ~ 重慶 (登岸、人民廣場、外觀人民大禮堂、磁器口古鎮、李子壩站輕軌觀景台、洪崖洞民俗風貌區)

- 📍 **人民廣場:** 是重慶市的市政、文化、休閒廣場。廣場北面建有中國三峽博物館，與人民大禮堂、大廣場遙相呼應。
- 📍 **人民大禮堂:** 建於 1950 年代，是一座仿古民族建築群。大禮堂採用了明清的建築特色，在外觀上仿造北京天壇祈年殿。
- 📍 **磁器口古鎮:** 比鄰嘉陵江。自明、清時期以來磁器口一直是重要的水陸碼頭，為嘉陵江下游物資集散地。是重慶主城區內少有的能領略老重慶風味的地方，被稱為「小重慶」。
- 📍 **輕軌李子壩站觀景台:** 單軌 2 號線李子壩站是重慶唯一的樓中車站。該站的“穿越式”設計在全中國是首例。
- 📍 **洪崖洞民俗風貌區:** 用創新思維把古老的巴渝吊腳樓建築藝術注入全新文化理念；與江景和城市風貌完美融合。融重慶獨特的巴渝民俗文化、山地民居的建築文化、碼頭文化於一體。



輕軌李子壩站



洪崖洞民俗風貌區

07:00-08:00 遊輪自助早餐

08:30 重慶朝天門碼頭離船

↩ 國際品牌 5 星標準 重慶麗晶酒店(Regent) 或 康萊德酒店(Conrad) 或同級

早餐 遊輪自助餐	午餐 鴛鴦特色火鍋	晚餐 住宿酒店中菜
-------------	--------------	--------------

第 7 天 10 月 10 日 重慶 ~ 大足 (寶頂山石刻+電動車) ~ 成都 (寬窄巷子)

- 📍 **寶頂山石刻:** 世界文化遺產，是大足石刻中最著名和保存最完好的部分，以佛教題材為主，建於南宋，歷時 70 餘年。
- 📍 **寬窄巷子:** 是成都現存較有規模的清朝古街道，體驗老成都的風土人情，是典型的民俗成都縮影。



寶頂山石刻



寬窄巷子

↩ 國際品牌 5 星標準 成都棕櫚泉費爾蒙酒店(Fairmont) 或同級

早餐 酒店自助餐	午餐 滷菜風味	晚餐 眉山東坡風味
-------------	------------	--------------

第 8 天 10 月 11 日 成都 (動車 2 等座) 貝松潘/黃龍九寨 ~ 黃龍景區 (往返纜車+山頂電動車) ~ 九寨溝

- 📍 **黃龍景區:** 以彩池、雪山、峽谷、森林“四絕”著稱於世。景點有迎賓彩池、洗身洞、金沙鋪地、黃龍寺、五彩池等。



黃龍景區



↩ 國際品牌 5 星標準 九寨溝康萊德酒店(Conrad) 或同級

早餐 酒店自助餐	午餐 藏式風味	晚餐 希爾頓酒店自助餐
-------------	------------	----------------

第9天 10月12日 九寨溝景區 (獨立環保包車、則查窪溝、日則溝、樹正溝)

九寨溝景區: 主要由日則溝、則查窪溝、樹正溝三條溝谷構成。全日乘景區獨立環保包車暢遊。

則查窪溝: 最美麗的景點為長海和五彩池。長海呈墨藍色，四周山巒疊翠，是九寨溝海拔最高、湖面最寬、湖水最深的海子。五彩池水質富含碳酸鈣，在陽光下呈現不同色彩。

日則溝: 最漂亮的景點是五花海、珍珠灘瀑布及珍珠灘。五花海由於海底的鈣華沉積、各種顏色的藻類以及岸邊五彩的林木倒影而呈現出五顏六色。是九寨溝經典景觀之一。

樹正溝: 最漂亮的景點是樹正群海、樹正瀑布和蘆葦海。共有湖泊 40 多個，有盆景海、蘆葦海、臥龍海、樹正瀑布、老虎海等等。樹正瀑布在樹正群海上游。昔日壯美的諾日朗瀑布，還值得一看。

則查窪溝



日則溝



↪ 國際品牌 5 星標準 九寨溝康萊德酒店(Conrad) 或同級

早餐 酒店自助餐	午餐 景區 VIP 自助餐	晚餐 住宿酒店西餐
-------------	------------------	--------------

第10天 10月13日 九寨溝 ~ 松潘 (古城) ~ 松潘/黃龍九寨 (動車 2 等座) 飛 成都 (春熙路步行街、太古里)

松潘古城: 自古以來就是兵家必爭之邊陲重鎮。始建於明朝，城牆高 10 米、長 6200 米，是中國首屈一指的古城牆遺址。

春熙路步行街: 於 1924 年新建與命名，號稱“百年金街”，是成都最繁華的商業街之一。

太古里: 位於成都市中心的高端購物和生活方式地標，以融合現代與傳統中國文化的建築設計而聞名。其中國際金融中心 IFS 外牆的大熊貓藝術裝置，是成都的網紅打卡熱點。

松潘古城



太古里大熊貓



↪ 國際品牌 5 星標準 成都棕櫚泉費爾蒙酒店(Fairmont) 或同級

早餐 酒店自助餐	午餐 川菜風味	晚餐 小龍翻大江特色火鍋+變臉表演
-------------	------------	----------------------

第11天 10月14日 成都 → 香港

於指定時間，乘車前往成都天府國際機場，乘國泰航空客機飛返香港。同日抵達，旅程到此完滿結束。

早餐 酒店自助餐	午餐 航班上 / 客人自理	晚餐 ---
-------------	------------------	-----------

📷 外觀拍照 | 🏠 入內參觀 | 🏨 下榻酒店

註：報名前請參閱本公司網頁 http://www.premiumholidays.com/tour_terms/ 內之最新版本的重要責任及細則條款。上述之膳食安排，如遇節日、裝修或特殊情況，將安排其他膳食替代。行程及膳食之先後次序，會按當地實際情況而可能有所改動，如遇特殊情況下關閉或假期或門票售罄，將會以其他節目代替。如遇展會或其他特殊情況，而未能提供行程表上的城市或酒店住宿，將安排鄰近或週邊城市之同級酒店住宿，客人不得藉此要求退款或賠償。以上圖片及地圖只供參考。遊輪之行程安排，以遊輪公司最終通知為準。航行中如遇天氣、水文、航道交通管制以及上岸遊覽時間變化之影響，產生調動。遊輪會通過廣播通知遊客。客人均不能藉此要求退團，或要求任何賠償，敬請留意。

RYTJ11SUM25-20250304

Facebook Premium Holidays 尊賞假期 | Instagram Premiumholidayshk | 電話查詢:2115 9828

如對服務質素有任何意見，歡迎電郵至 suggestion@premiumholidays.com 牌照號碼: 353894

尊賞 · 專享 · 超越您所想

旅行團 · 主題旅遊 · 郵輪假期 · 專列火車 · 商務及獨立組團